hlavní výkres
územní plán Jistebnice

Legenda

- hranice katastrálních území
- hranice řešeného území
- hranice zastavěného území k 15. 3. 2022
- ZS – zastavitelné plochy
- PS – plochy přestavby
- DS – plochy změn v krajině
- vybrané cesty
- kulturní, historické a architektonické hodnoty
- krajinářsky hodnotné území
- urbanisticky hodnotný prostor

překrývná značení

- koridor VTL plynovod
- interakční prvky

územní systém ekologické stability

funkční	k založení	
NRBC 54		nadregionální biocentrum
RBC 67/		regionální biocentrum
RBK 51/		regionální biokoridor
LBC 57		lokální biocentrum
LBK 70		lokální biokoridor

plochy s rozdílným způsobem využití

stav	návrh	
BI	BI	plochy bydlení - bydlení individuální
BH	BH	plochy bydlení - bydlení hromadné
RI		plochy rekreace - rekreace individuální
RH		plochy rekreace - rekreace hromadná - rekreační areály
OV		plochy občanského vybavení - občanské vybavení veřejné
OK		plochy občanského vybavení - občanské vybavení komerční
OS	OS	plochy občanského vybavení - občanské vybavení - sport
OH		plochy občanského vybavení - občanské vybavení - hřbitovy
OJ	OJ	plochy občanského vybavení - občanské vybavení jiné - golf
PX	PX	plochy veřejných prostranství - vybraná veřejná prostranství jiná
ZO	ZO	plochy zelené - zeleň - parky a parkově upravené plochy
ZZ	ZZ	plochy zelené - zeleň - zahrady a sady
ZO	ZO	plochy zelené - zeleň ochranná a izolační
ZJ	ZJ	plochy zelené - zeleň jiná - veřejná zeleň
TV	TV	plochy smíšené obytné - smíšené obytné venkovské
TC		plochy smíšené obytné - smíšené obytné centrální
DS		plochy dopravní infrastruktury - doprava silniční
DD		plochy dopravní infrastruktury - doprava drážní
TW	TW	plochy technické infrastruktury - vodní hospodářství
TS		plochy technické infrastruktury - spoje, elektronické komunikace
TO		plochy technické infrastruktury - nakládání s odpady
VL	VL	plochy výroby a skladování - výroba lehká
VZ	VZ	plochy výroby a skladování - výroba zemědělská a lesnická
VX		plochy smíšené výrobní - smíšené výrobní - obchodu a služeb
WT		plochy vodní a vodohospodářské - vodní plochy a toky
AZ		plochy zemědělské - zemědělské
LE		plochy lesní - lesní
MN		plochy smíšené nezastavěného území - smíšené nezastavěného území p - přírodní priority s - sportovní využití
MX	MX	plochy smíšené nezastavěného území - smíšené nezastavěného území jiné - golf

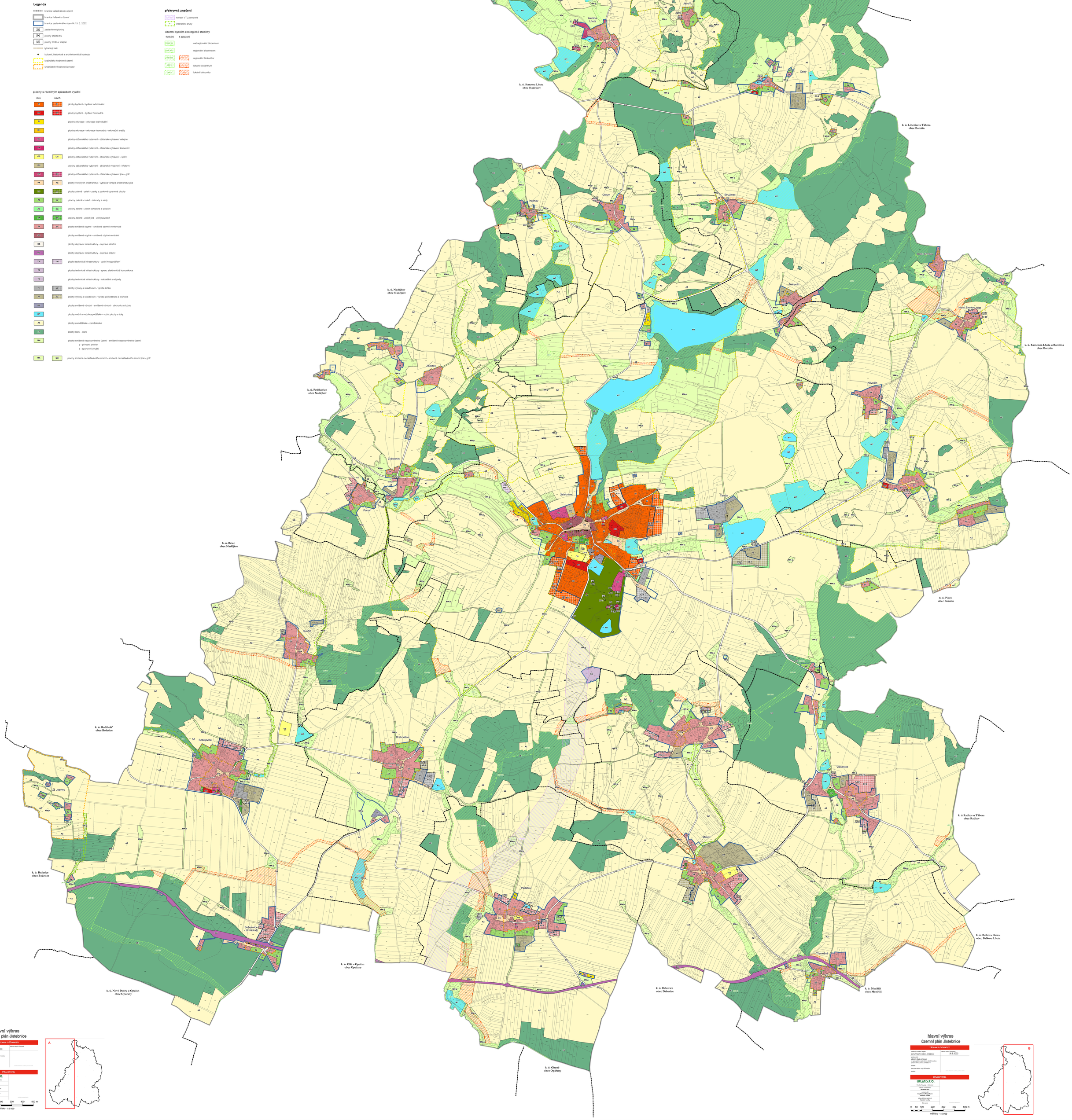

hlavní výkres
územní plán Jistebnice

ZÁZNAM O ÚČINNOSTI

vydávací správní orgán:	datum nabytí účinnosti:
ZASTUPITELSTVO MĚSTA JISTEBNICE	
přezkoumání:	
MĚSTSKÝ ÚŘAD JISTEBNICE se spoluprácí s úzpůsobilou úřadů territorního plánování - Ústava Zdokonalená	
podpis:	
zástupce vedoucí Ing. Jiří Popelka	
podpis:	

ZPRACOVATEL

UPLAN s.r.o.
Kounicova 27, 602 00 Brno

datum zhotovení:	
hlavní inženýr projektu:	
Ing. Ondřej Bajgerle Radomír Sedlák	
odpovědný projektant:	
Radomír Sedlák	
číslo zakázky:	

0 50 100 200 300 400 500 m
měřítko 1:5 000

A

hlavní výkres
územní plán Jistebnice

ZÁZNAM O ÚČINNOSTI

vydávací správní orgán:	datum nabytí účinnosti:
ZASTUPITELSTVO MĚSTA JISTEBNICE	05.8.2022
přezkoumání:	
MĚSTSKÝ ÚŘAD JISTEBNICE se spoluprácí s úzpůsobilou úřadů territorního plánování - Ústava Zdokonalená	
podpis:	
zástupce vedoucí Ing. Jiří Popelka	
podpis:	

ZPRACOVATEL

UPLAN s.r.o.
Kounicova 27, 602 00 Brno

datum zhotovení:	
hlavní inženýr projektu:	
Ing. Ondřej Bajgerle Radomír Sedlák	
odpovědný projektant:	
Radomír Sedlák	
číslo zakázky:	

0 50 100 200 300 400 500 m
měřítko 1:5 000

B