výkres přepokládaných záborů půdního fondu

odůvodnění územního plánu Jistebnice

N

Legenda

- hranice katastrálních území
- hranice řešeného území
- hranice zastavěného území k 15. 3. 2022
- BI-1 plochy a koridory, na nichž se předpokládá zábor
- investice do půdy za účelem zlepšení půdní úrodnosti
- I.+V.+VIII. hranice tříd ochrany, včetně bonitovaných půdně ekologických jednotek
- místní a účelové komunikace

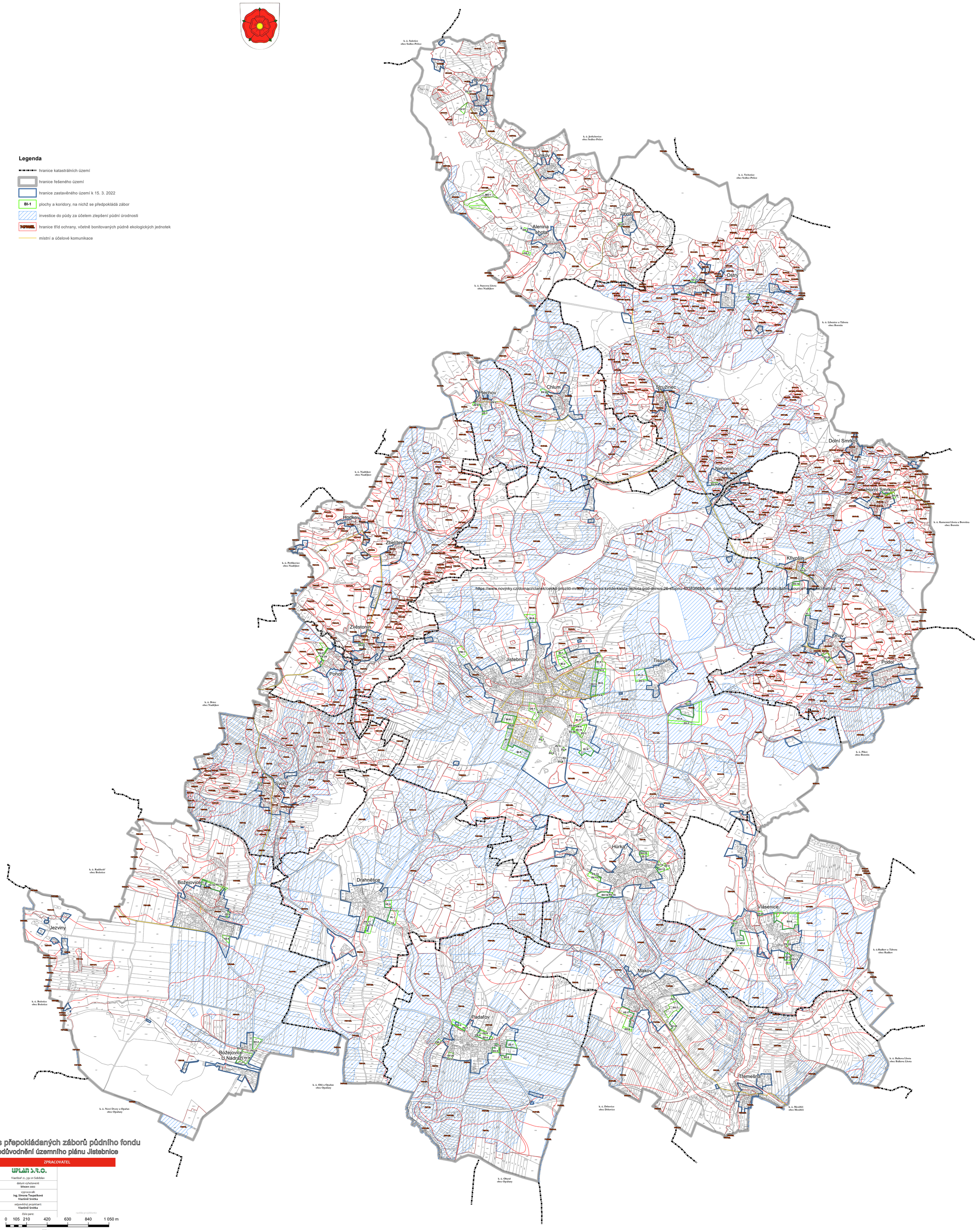

výkres přepokládaných záborů půdního fondu
odůvodnění územního plánu Jistebnice

ZPRACOVATEL
UPLAN s.r.o.
Vlastibořova 21, 392 01 Soběslav
datum vyhotovení: **březen 2023**
vypracovali: **Ing. Simona Toupalíková**, **Vlastimil Smítka**
odpovědný projektant: **Vlastimil Smítka**
číslo pare: razítko projektanta

0 105 210 420 630 840 1 050 m

měřítko 1:10 000